WORMS ORGANIZATION

TYPER

Fuboi

CLEANER

Fuboi

TRADUCTOR

Fuboi

DANDADAN

https://discord.gg/5h5QzZg7QY

https://www.facebook.com/Wormsorganization

https://paypal.me/wormsorganization

DANDADAN
YUKINOBU TATSU
CAPÍTULO 151: VAMOS A RECUPERAR LA BOLA DORADA

HAN!
HAN!
¡VOY MUY LENTO!
¡NO ME HABÍA DADO CUENTA LO MUCHO QUE DEPENDO...
...DE LOS PODERES DE LA MALDICIÓN HASTA AHORA!

¡ESTO ES HO-RRIBLE!
¿¡CÓMO MIERDA SE SU-PONE...
...QUE LE ROBE LA BOLA DORADA A ESE MONS-TRUO?!
¡ESTÁ VOLANDO!
¡NI SERPO NI EL POLICÍA LE ESTÁN HACIENDO ALGO DE DAÑO...
...Y YO NO PUEDO HACERLE FRENTE EN MI CUERPO NORMAL!

AYA-SE...
...¡SIEMPRE LOGRA SALIR DE CUALQUIER ADVERSIDAD...
...SIN IMPORTAR QUE TAN MALA SEA!
¡SI YO FUERA ELLA...!
¡ME QUEDÉ SIN BALAS!
¿¡TIENE MUNICIÓN, SEÑOR DE LA TIENDA!?
NO LE SERVIRÍAN.

¡MI ARMA ES INÚTIL!
¿¡ACASO EXISTE FORMA DE DETENER A ESA COSA!?
NO LO SÉ.
SE MUEVE Y ATACA USANDO LAS ONDAS GENERADAS AL ABRIR Y CERRAR SU PARAGUAS.
ES DECIR, ESTÁ USANDO A SU FAVOR LA RESISTENCIA AERODINÁMICA.
SI NOS DESHACEMOS DEL AIRE, NO PODRÍA MOVERSE.
¡COMO SI ESO FUERA POSIBLE!
¡SERPO!
!

¡CON-VIÉR-TETE EN UN COHETE!
PUEDES TRANSFOR-MARTE EN CUALQUIER COSA CON LA NANOPIEL, ¿¡CIERTO!?
¡NO TE ACER-QUES, NIÑO!
PUEDO HACERLO, PERO NO TENGO SUFICIENTE NANOPIEL.
LO MEJOR QUE PODRÍA HACER ES UN JETPACK.
¡ES MUY PELI-GRO-SO!
¿¡Y ESO NO PODRÍA AYUDAR-NOS?
PUEDO INTEN-TARLO.

WAAH!
¡FUE TOTALMENTE INÚTIL!
ESTÁ RODEADO DE AIRE.
NO PUEDO ACERCARME A ÉL CUANDO ESTÁ EN EL AIRE.
¿ASÍ QUE NADA LO HARÁ BAJAR DE AHÍ...
...A MENOS QUE HAYA UN TIFÓN O ALGO ASÍ!?
!
¡SERPO!
¡CREA UN CALENTADOR!
¡UNO ENORME QUE PUEDA CALENTAR...
...TODA ESTA ZONA!
¿TANTO FRÍO TIENES?
¡SOLO HAZLO!

¿¡QUÉ SON ESTOS CAB- LES!?
YO NO TENGO LA ENERGÍA SUFICIENTE ...
...PERO CON NOSOTROS TRES, IRÁ DE MARAVILLA.
¿¡EH!?
EL CALOR QUE PRODU- CIMOS AL CORRER...
...SE ENVÍA A ESTE CALEN- TADOR...
...Y LE PERMITE EXPUL- SAR UN POTENTE CALOR.

¿¡CUÁL ES EL PUNTO DE TODO ESTO!?
¡NO SÉ...
...SI ESTO FUNCIONARÁ O NO!
¡PERO HARÉ TODO LO QUE SE ME PUEDA OCURRIR!
¡ESO ES LO QUE HARÍA ...
... AYA-SE!
¡NO IMPORTA CUAN DES-CABE-LLADO PAREZ-CA...
...LO HARÉ!

?!
¿QUÉ ES ESO?
¡ES ...!

¡UN VIENTO REPENTINO!
¡SERÁ MEJOR QUE SUELTES ESE PARAGUAS!
!!
LA SUPERFICIE CALIENTE DEL AIRE...
...SE HA ELEVADO CON VELOCIDAD...
...GRACIAS A TUS RÁFAGAS DE VIENTO...

...¡Y HA CREADO UN TOR-NADO!

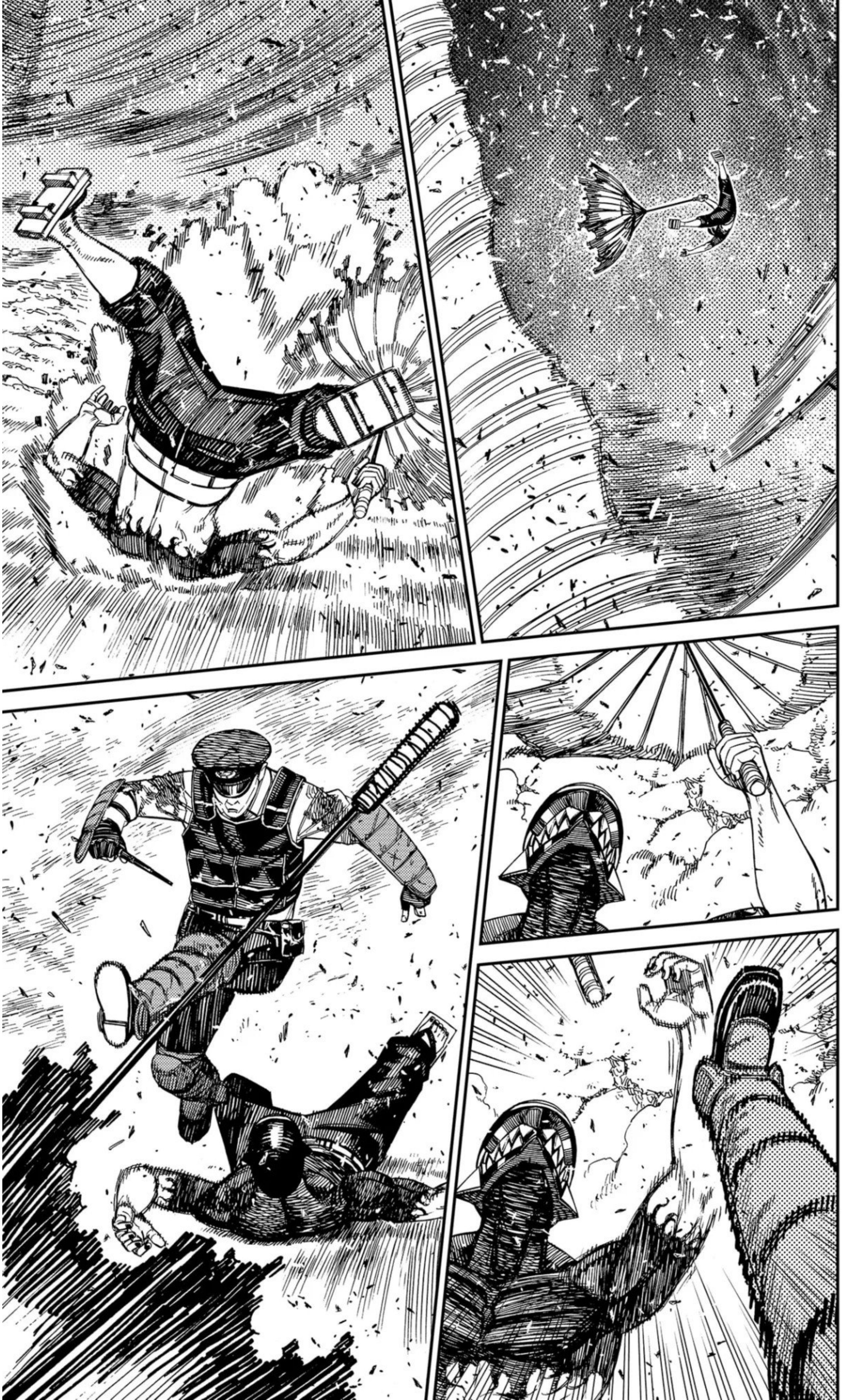

¡ROK-KON!

¡OH!
LO HA BLOQ-

¿QUIÉN ERES?
¿CÓMO TIENES TANTO PODER?

CONTINUARÁ...

WORMS ORGANIZATION

TYPER

Fuboi

CLEANER

DopeyCobra

TRADUCTOR

Sagaby65

DANDADAN

https://discord.gg/5h5QzZg7QY

https://www.facebook.com/Wormsorganization

https://paypal.me/wormsorganization

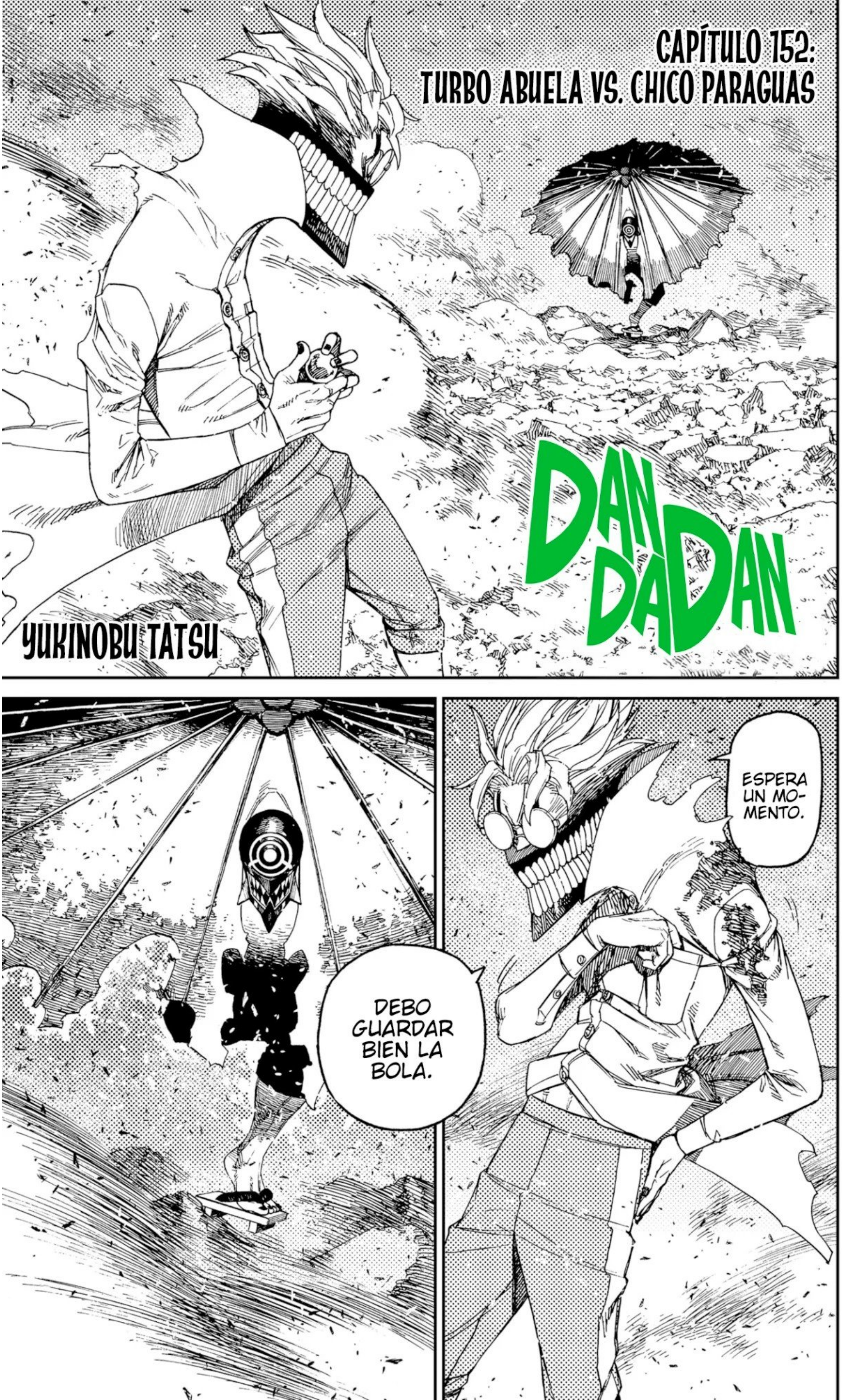
CAPÍTULO 152:
TURBO ABUELA VS. CHICO PARAGUAS
DAN DA DAN
YUKINOBU TATSU
ESPERA UN MOMENTO.
DEBO GUARDAR BIEN LA BOLA.

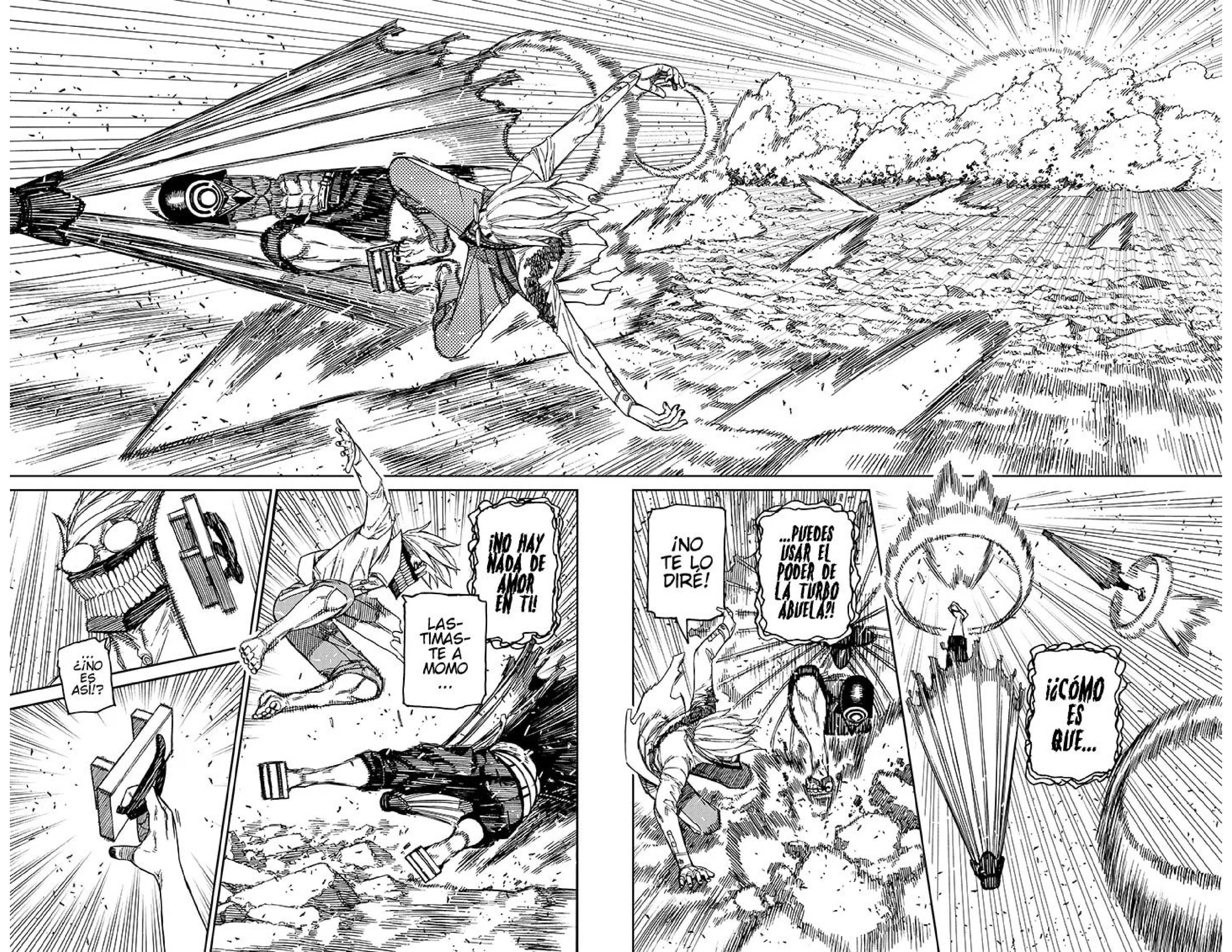
¡¿CÓMO ES QUE...
...PUEDES USAR EL PODER DE LA TURBO ABUELA?!
¡NO TE LO DIRÉ!
¡NO HAY NADA DE AMOR EN TI!
LASTIMASTE A MOMO...
...¿¡NO ES ASÍ!?

¡NO FUI YO...
...QUIÉN LO HIZO!

¡EN SERIO VAS CON TODO, QUE FASTIDIO!
¡SON LOS IMPULSOS DESTRUCTIVOS DE ZUMA!
¡LO QUE ÉL QUIERE ES DESTRUIR EL MUNDO!

¡QUÉ DEPRESIÓN!
¡SUPONGO QUE YO...
...TAMBIÉN IRÉ CON TODO!

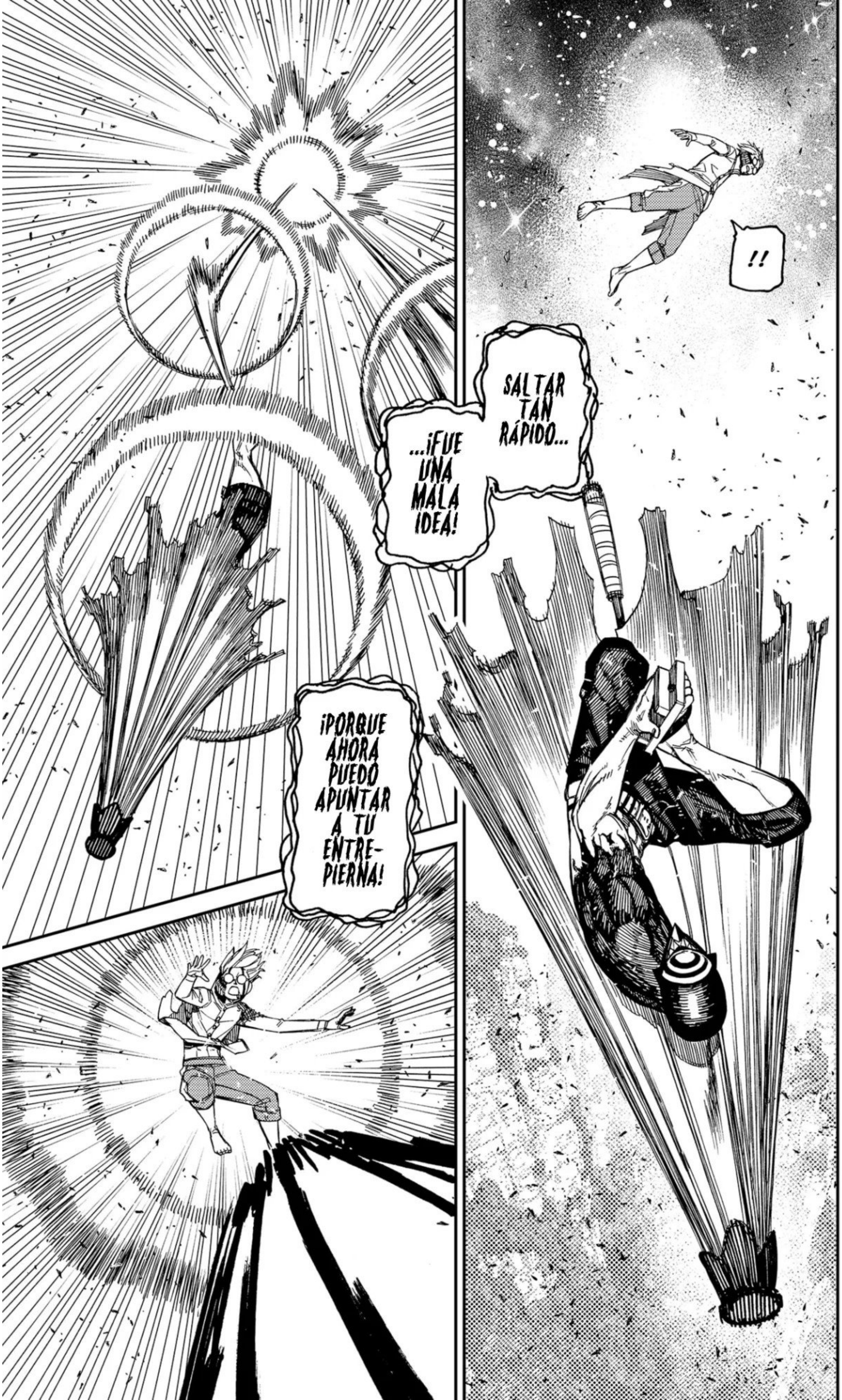
!!
SALTAR TAN RÁPIDO...
...¡FUE UNA MALA IDEA!
¡PORQUE AHORA PUEDO APUNTAR A TU ENTRE-PIERNA!

SKRRRK
!!
¡TE TEN-GO!

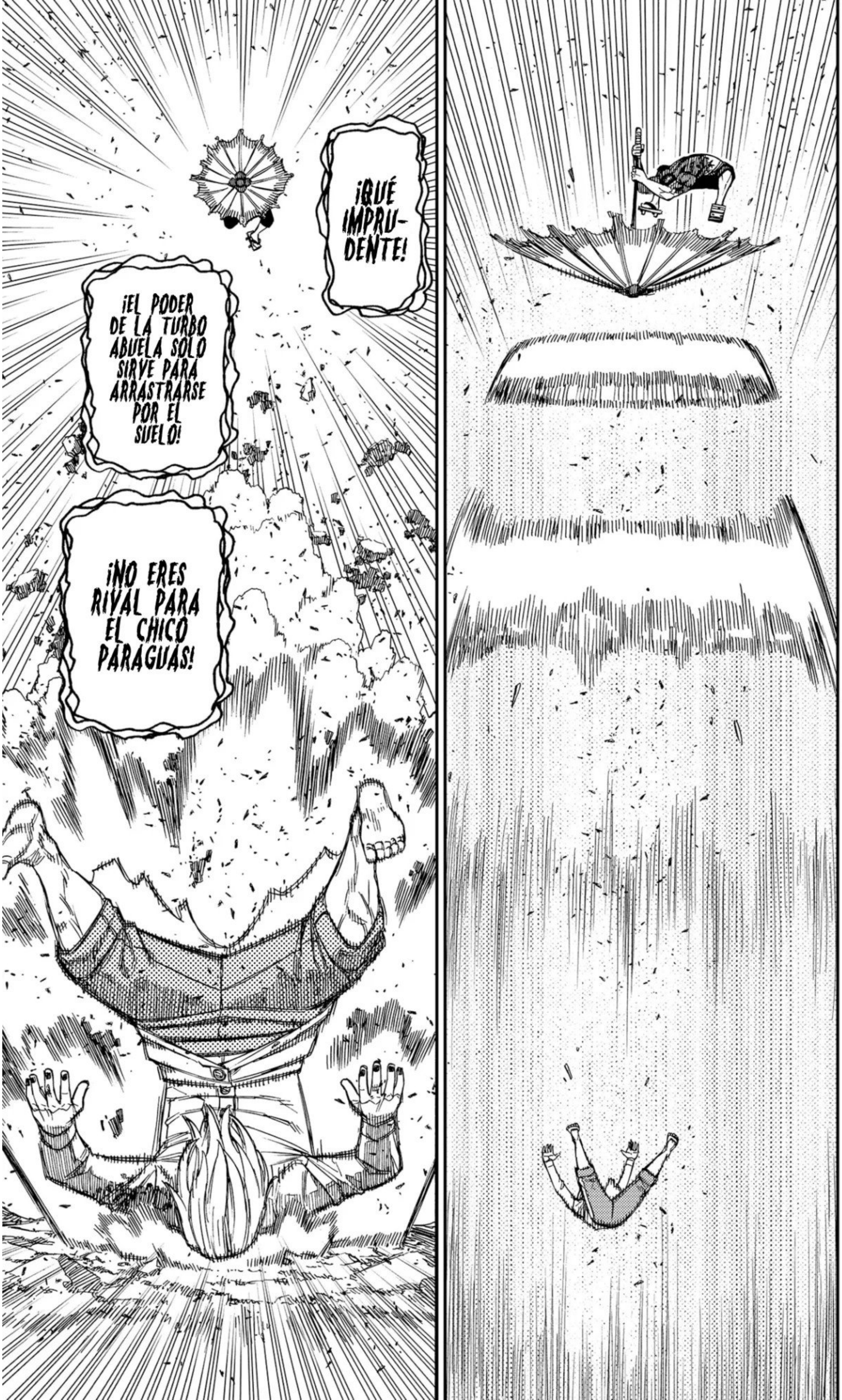
¡QUÉ IMPRUDENTE!
¡EL PODER DE LA TURBO ABUELA SOLO SIRVE PARA ARRASTRARSE POR EL SUELO!
¡NO ERES RIVAL PARA EL CHICO PARAGUAS!

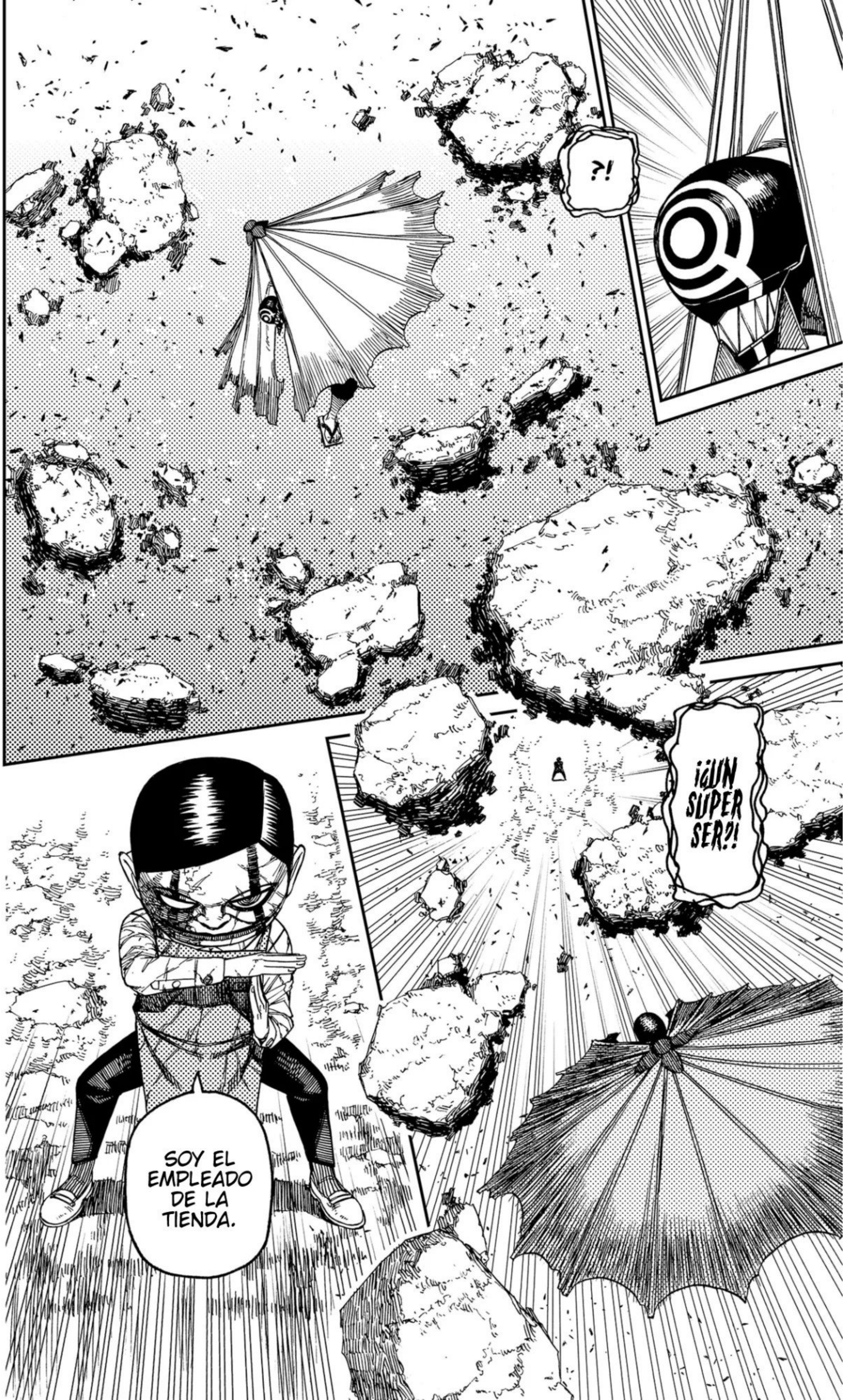
?!
¡¿UN SUPER SER?!
SOY EL EMPLEADO DE LA TIENDA.

ODIO A LOS EMPLEADOS DE LAS TIENDITAS...
...¡ESOS COMO TU!
¡WAH!
¡ES INUTIL!
¡NO SON RIVALES PARA EL CHICO PARAGUAS!

¡SOLO TENGO QUE ALCANZARTE!
!!
¡CON MI PIE!

LO ESTOY DANDO TODO.

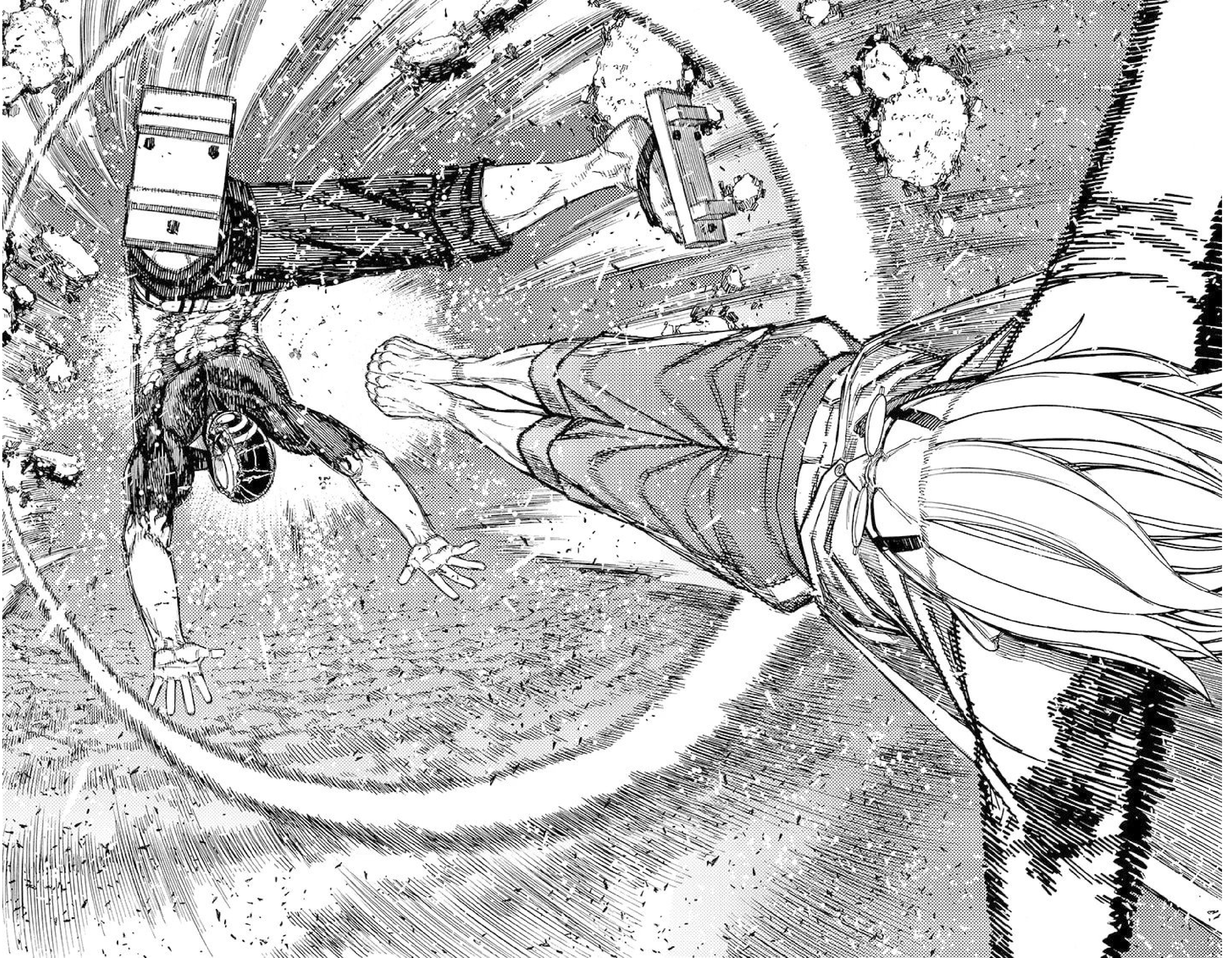

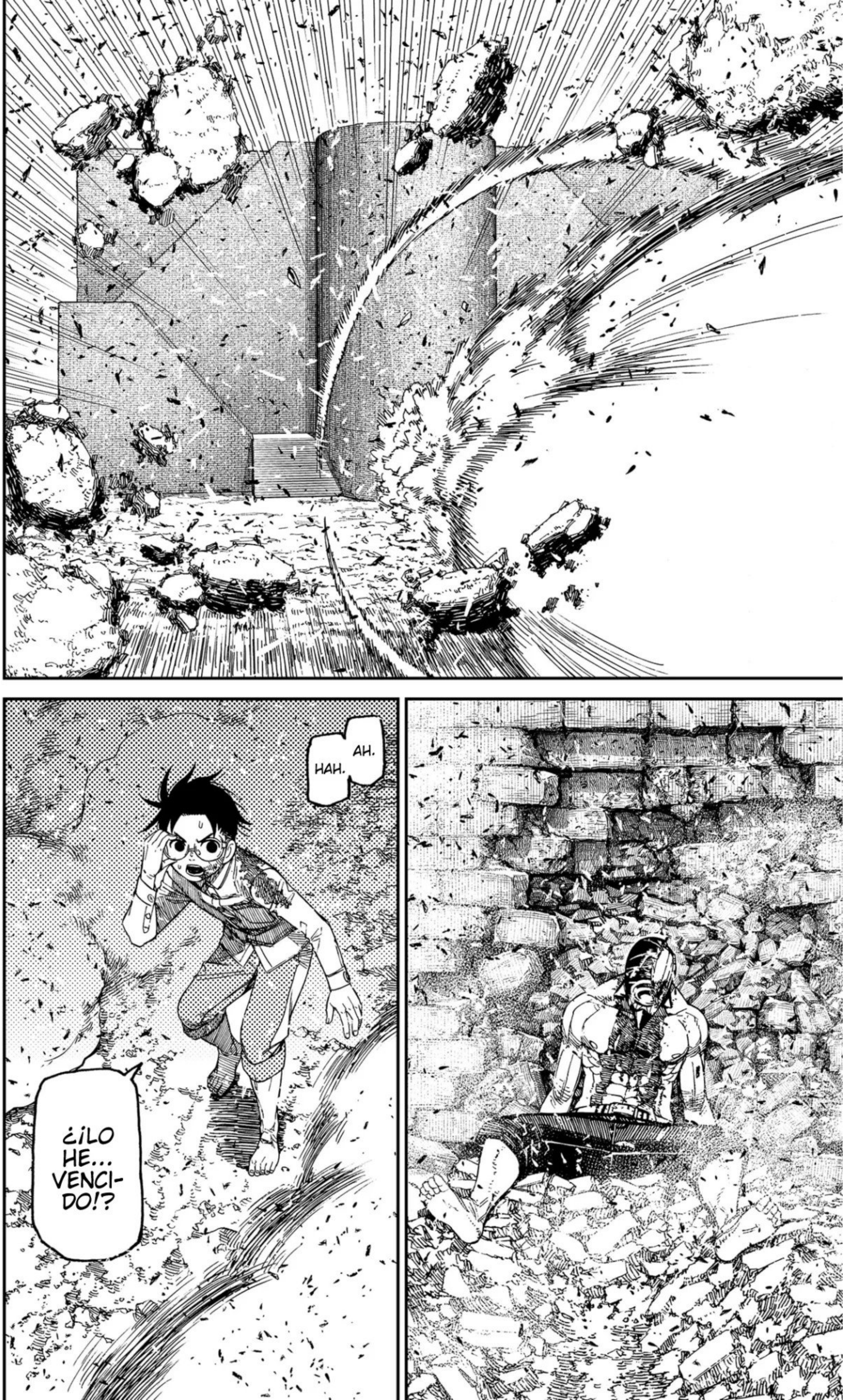
AH. HAH.
¿¡LO HE... VENCI-DO!?

!
BASTA.
DEJA DE MOLESTAR A MI HERMANO MAYOR.

¿QUÉ ES ESTO...?
ESTÁS IMÁGENES QUE APARECEN EN MI CABEZA...

¡UNJI!
!!
¿¡ERES UNJI!?
¿CÓMO? ¿¡QUÉ ESTÁ PASANDO AQUÍ!?
¿¡QUÉ ESTÁS HACIENDO TÚ AQUÍ DE TODOS LOS LUGARES!?
TE HE BUSCADO POR MUCHO TIEMPO...
...¡UNJI!

NO MOLESTES A MI HERMANO MAYOR.
¿QUÉ ...?

WORMS ORGANIZATION

TYPER

Fuboi

CLEANER

Fuboi

TRADUCTOR

Fuboi

DANDADAN

https://discord.gg/5h5QzZg7QY

https://www.facebook.com/Wormsorganization

https://paypal.me/wormsorganization

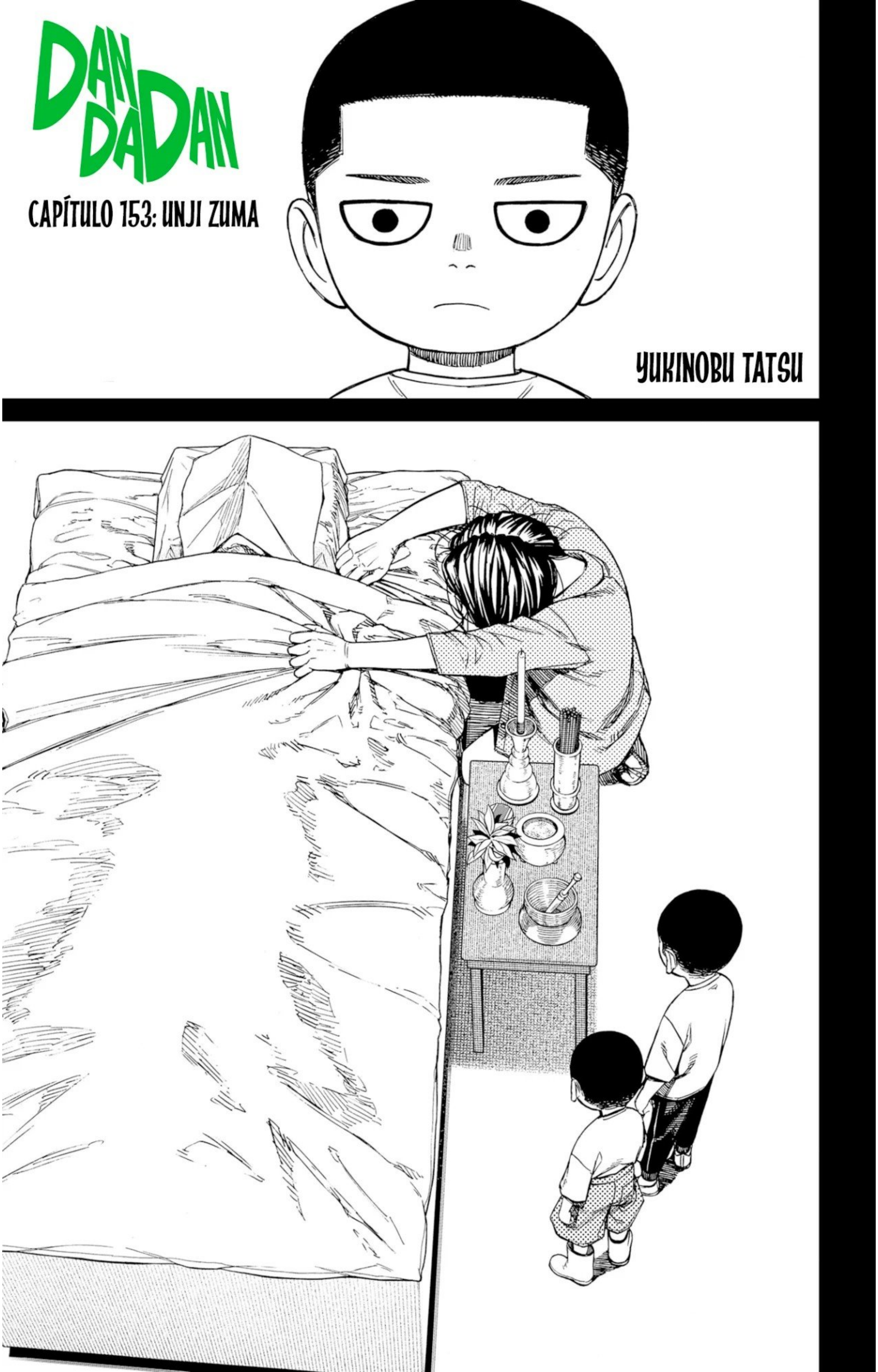
DAN DA DAN
CAPÍTULO 153: UNJI ZUMA
YUKINOBU TATSU

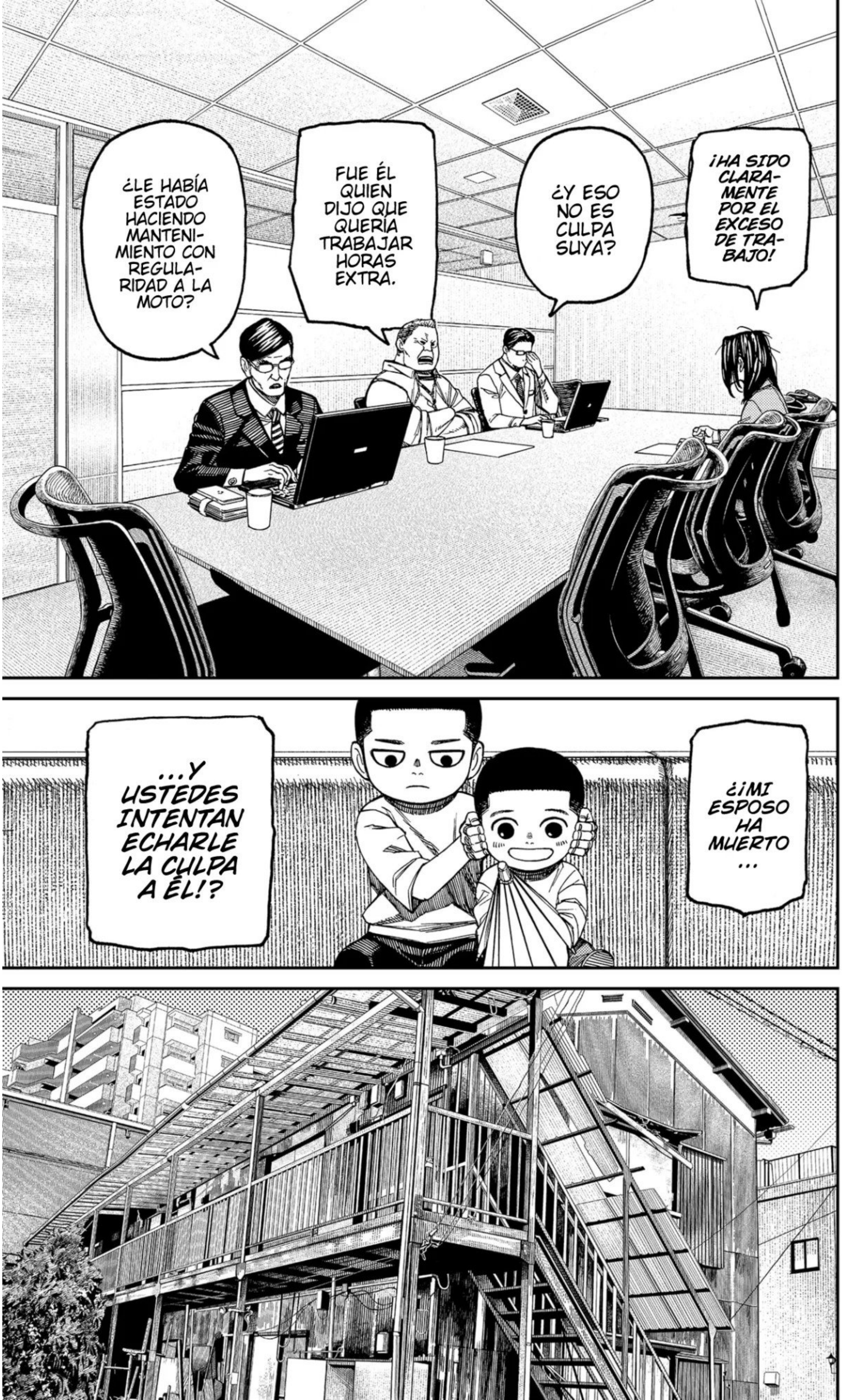
¡HA SIDO CLARAMENTE POR EL EXCESO DE TRABAJO!
¿Y ESO NO ES CULPA SUYA?
FUE ÉL QUIEN DIJO QUE QUERÍA TRABAJAR HORAS EXTRA.
¿LE HABÍA ESTADO HACIENDO MANTENIMIENTO CON REGULARIDAD A LA MOTO?
¿¡MI ESPOSO HA MUERTO...
...Y USTEDES INTENTAN ECHARLE LA CULPA A ÉL!?

¡PROMETO QUE PODRÉ PAGAR EL PRÓXIMO MES!
¡SIEMPRE DICES LO MISMO!
¡SE ACABÓ! ¡TE QUIERO FUERA!
¡PERO TENGO NIÑOS!
¡ESO NO ME IMPORTA!
¡TÚ DECIDISTE TENERLOS!
HERMANO...
¿SE PUEDE VOLAR POR EL CIELO CON UN PARAGUAS?
NO SÉ.

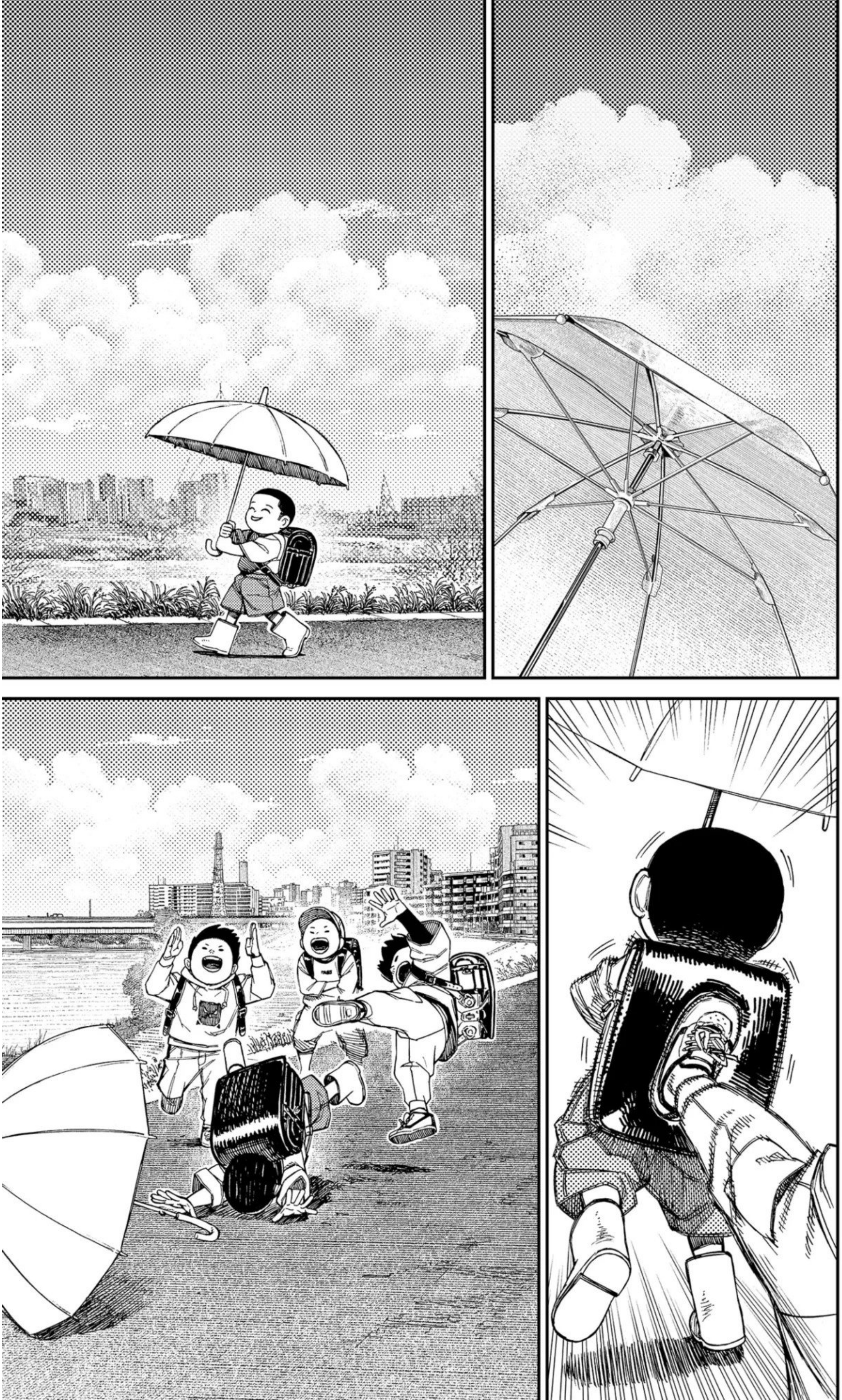

¡ZUMA!
ERES UN RARITO. ¡SIEMPRE CON TUS BOTAS DE GOMA Y ESE PARAGUAS!
¡NI SIQUIERA ESTÁ LLOVIENDO!
¡DAME EL PARAGUAS UN MOMENTO!

HER-
MANO.
¿ESTÁS
CELOSO
DE MI
PARAGUAS?

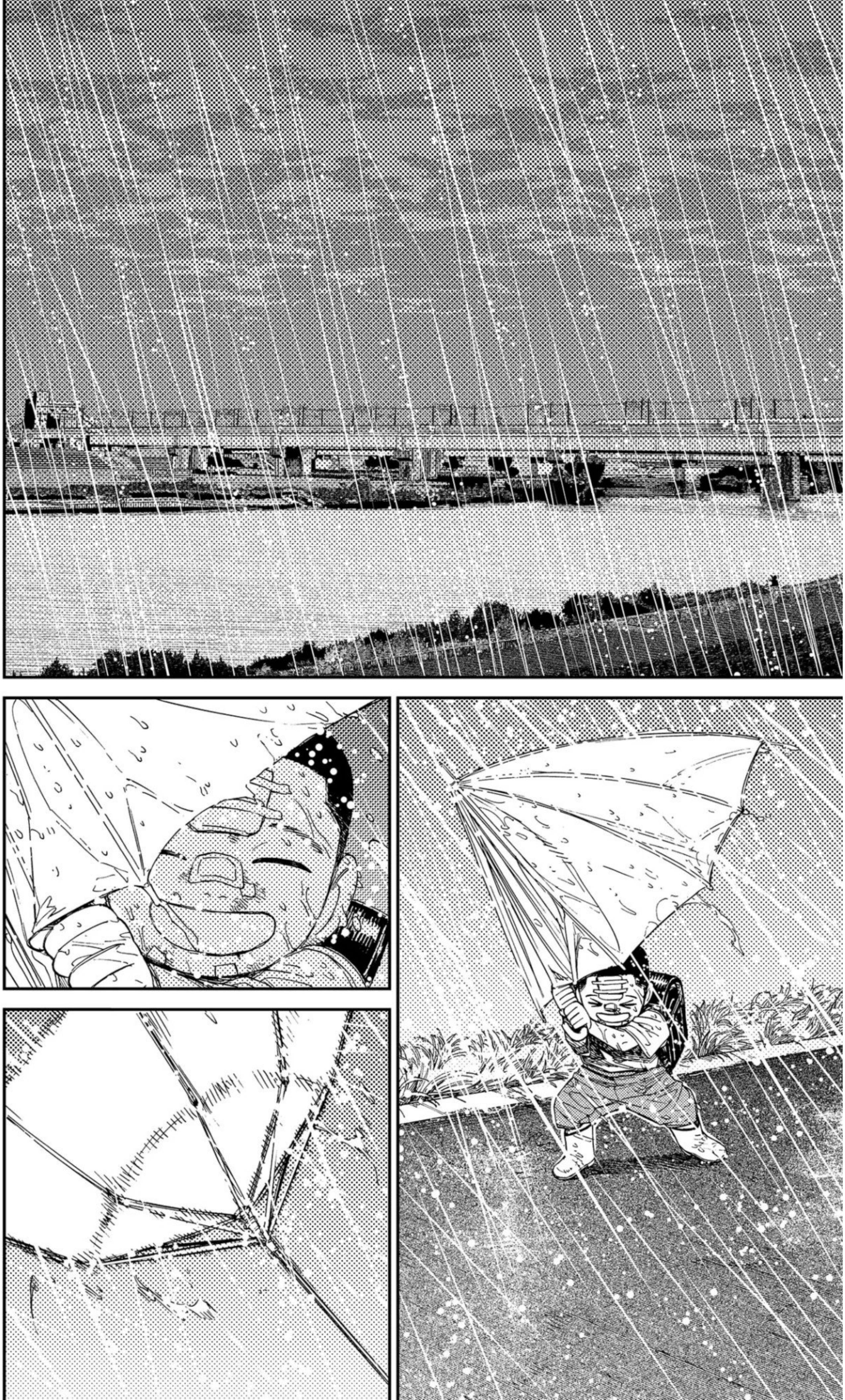

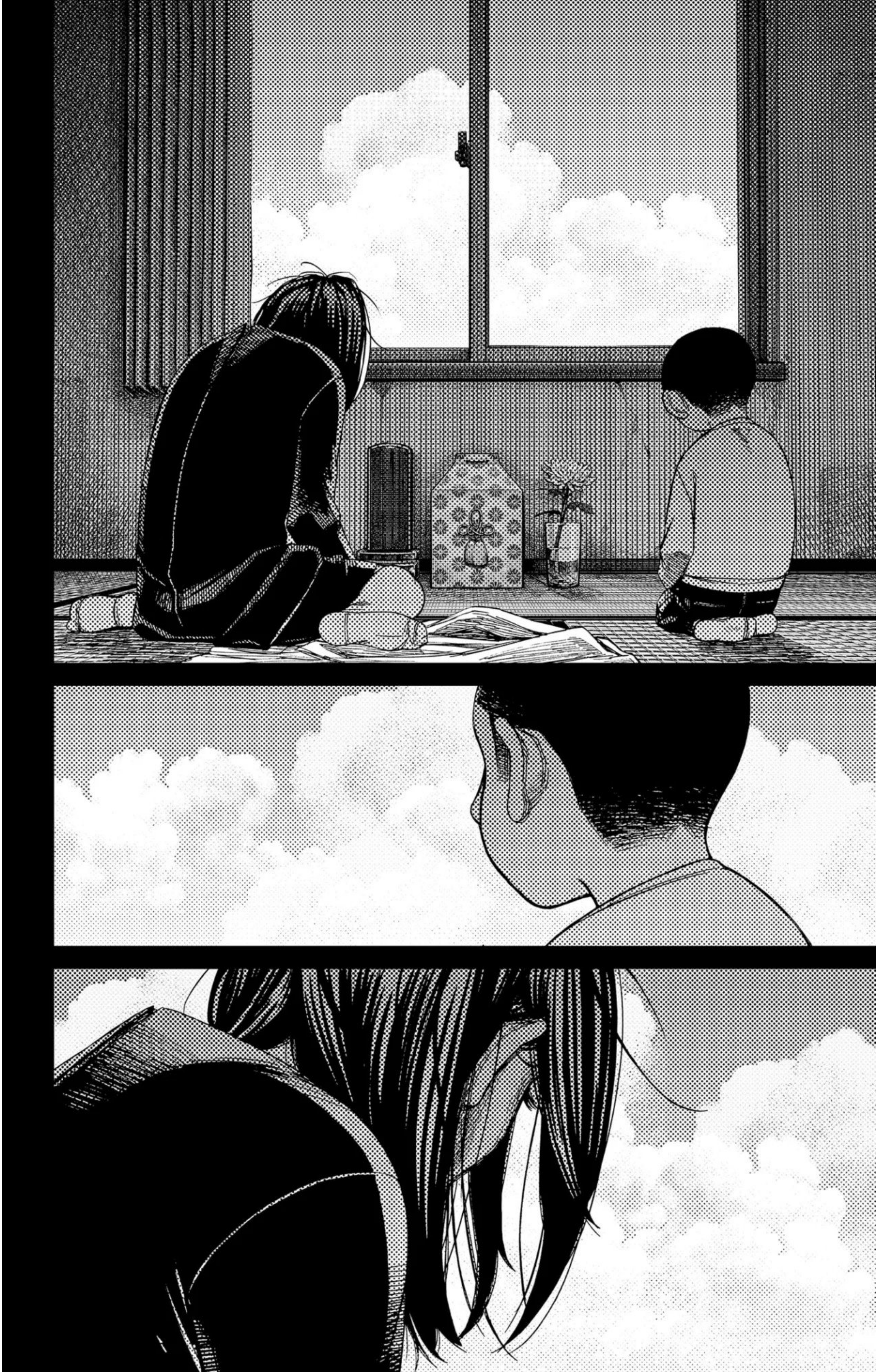

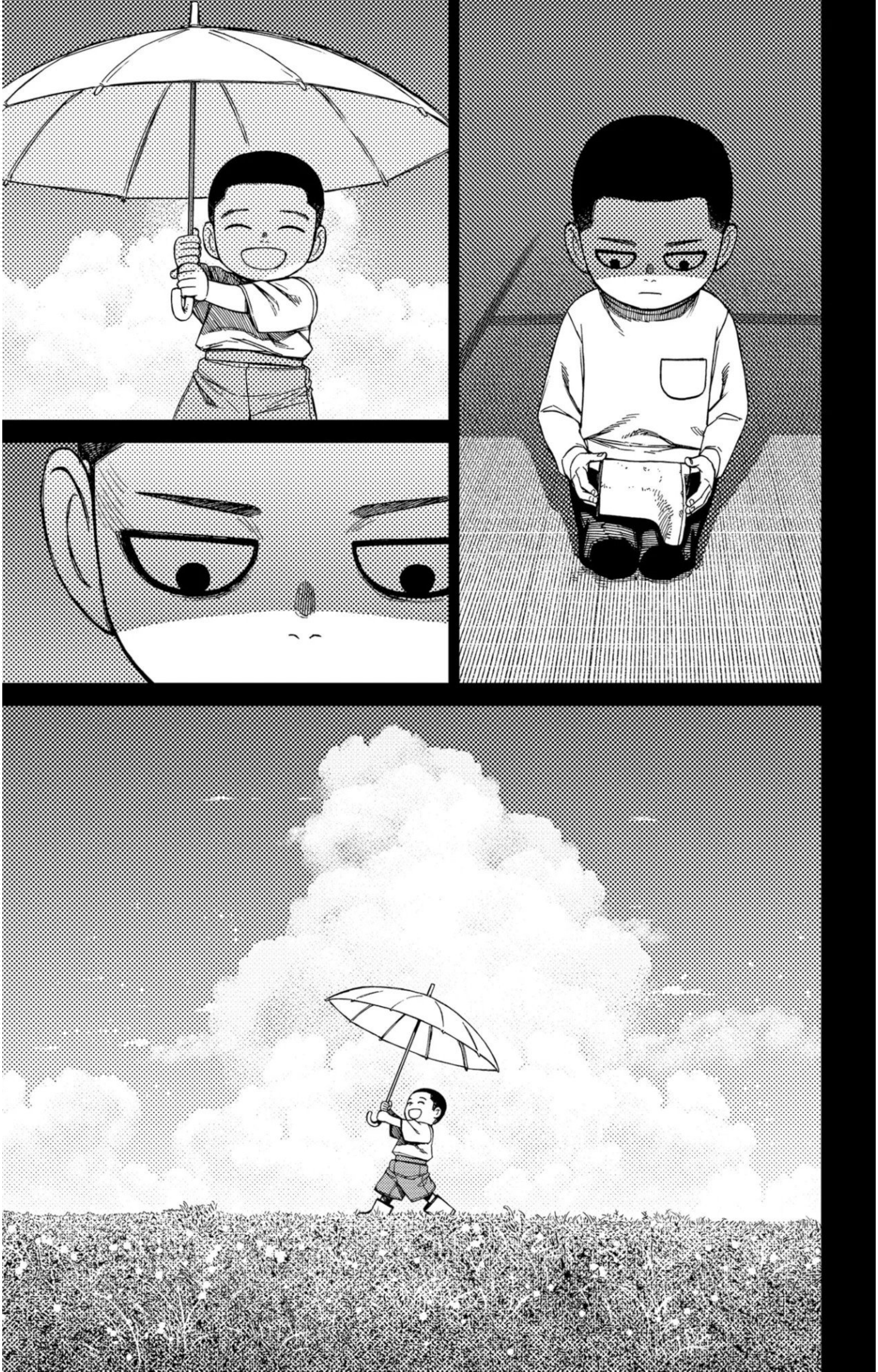

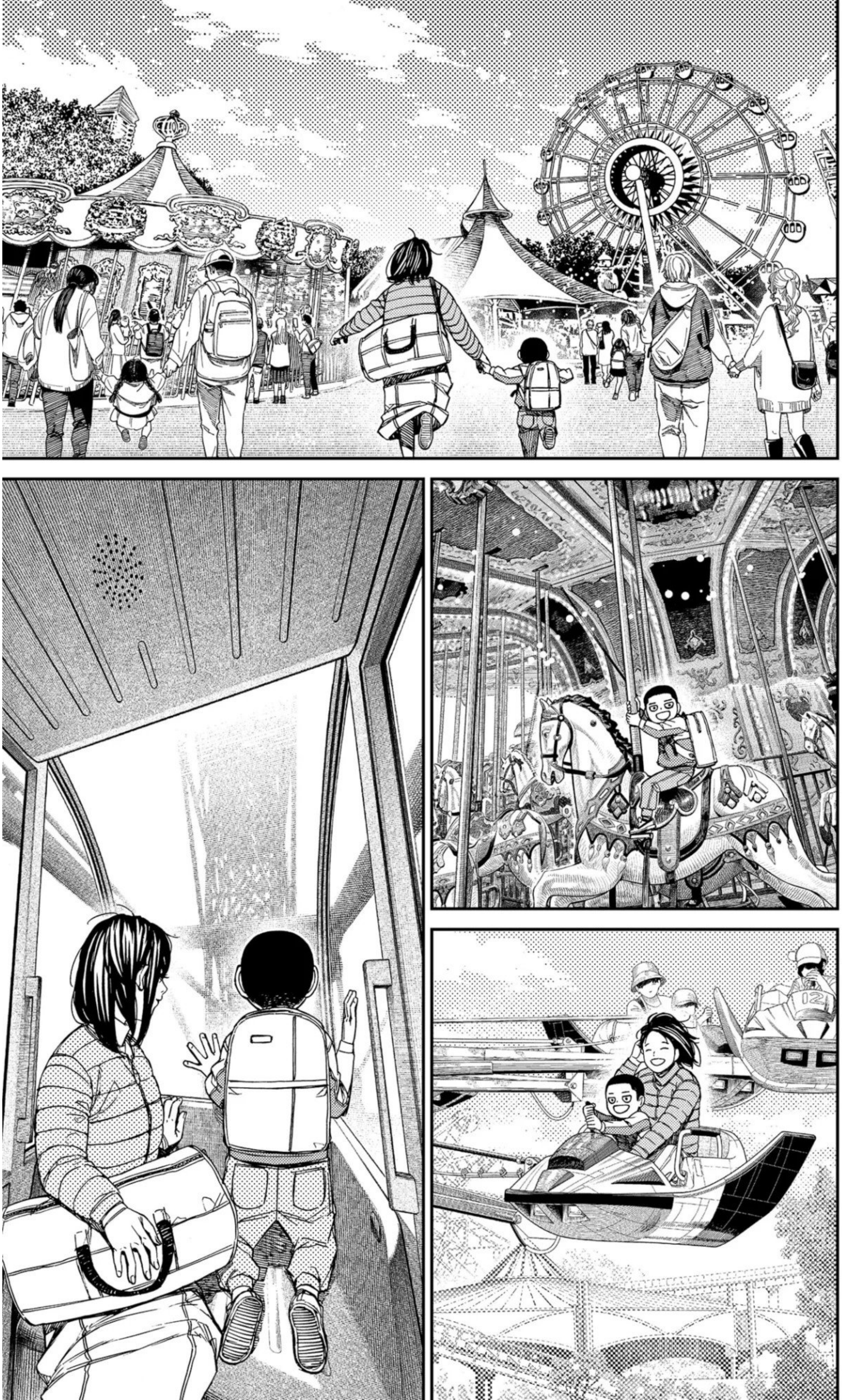
12

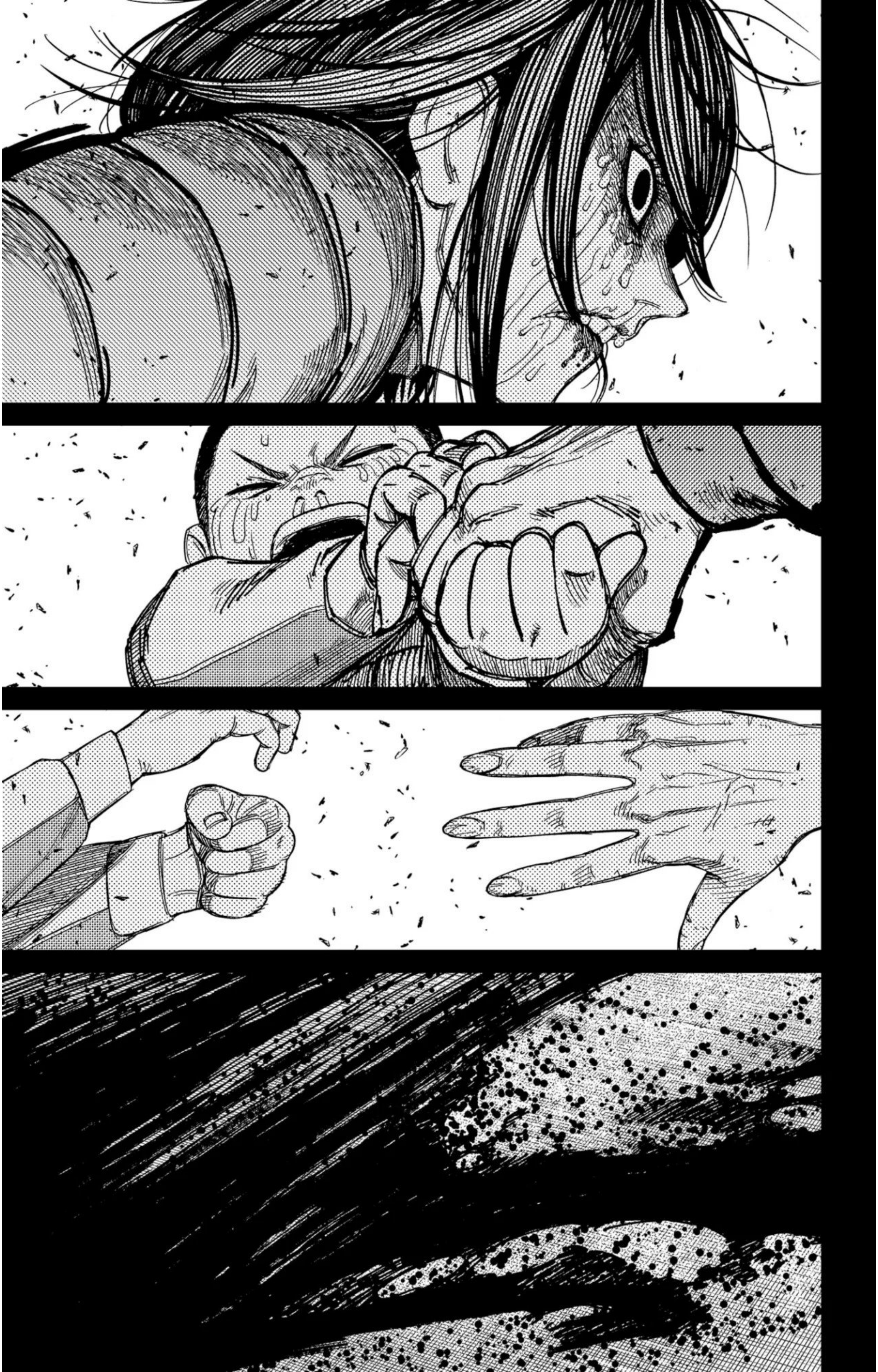

WORMS ORGANIZATION

TYPER

Fuboi

CLEANER

Fuboi

TRADUCTOR

Fuboi

DANDADAN

https://discord.gg/5h5QzZg7QY

https://www.facebook.com/Wormsorganization

https://paypal.me/wormsorganization

DAN DA DAN
CAPÍTULO 154: UNJI ZUMA 2
YUKINOBU TATSU

¡NO ME GUSTA COMO ME MIRAS!
TU CARA ME ENFERMA.
AHORA VAS A LIMPIAR EL BAÑO EN VEZ DE MÍ.
Y CORTARÁS EL CÉSPED.

¿QUÉ ES ESA MIRADA TAN ATREVIDA?
ES CULPA TUYA POR TENER ESA CARA.
TIENES QUE SER MÁS OBEDIENTE.
NO SABES COMO RELACIONARTE.
TODO ESTO ES CULPA TUYA.
¿Q... QUÉ...?
¡¿QUÉ PASA CON ESTE MUNDO!?
¡ESTE JODIDO MUNDO DE MIERDA!

¡VOY A DES-TRUIR-LO!

A PARTIR DE AHORA, TODOS USTEDES ESTÁN BAJO MI CONTROL.
SI ME CONTRADICEN, MUEREN.
ZUMA.
YA HEMOS TERMINADO.
VAMOS A CONSEGUIR MÁS TROPAS.
VAMOS A EMPEZAR UNA GUERRA.

Kawaseki
POLICE
¡NO SON MÁS QUE BASURA!
¡AQUÍ 121!
¡SOLICITAMOS REFUERZOS DE INMEDIATO!
¡NIÑOS DE MIERDA!
¡NADIE SE RÍE DE NOSOTROS!
¡SEÑOR!
¡ESPEREMOS A LOS REFUERZOS!
埼玉県
POLI

¡AGH!

SON LAS 10:33.
ESTÁS DETENIDO POR INTERFERIR CON EL TRABAJO DE LA AUTORIDAD.
¡JÓDETE!
¡TE RECORDARÉ

POLICE
神越警察署

UNJI ZUMA.
PERDIÓ A SU PADRE Y A SU HERMANO MENOR CUANDO ERA JOVEN.
SU MADRE SE TIRÓ FRENTE A UN TREN, E INTENTÓ LLEVARLO CON ELLA.
MURIÓ.

LUEGO ENTRO EN UN ORFANATO, PERO SE ESCAPÓ LUEGO DE AGREDIR A UNOS COMPAÑEROS.
DESPUÉS DE UNOS AÑOS AQUÍ...
SE UNIÓ A UN GRUPO DE DELINCUENTES Y VA POR AHÍ DE LUGAR EN LUGAR.
...PODREMOS REFORMARLO HASTA CIERTO PUNTO.
¿Y DESPUÉS?
NO SÉ.
EL GOBIERNO NACIONAR Y MUNICIPAL PROVEE APOYO HASTA LOS 18.
ASÍ QUE ...
...SUPONGO QUE NO TARDARÁ EN VOLVER.

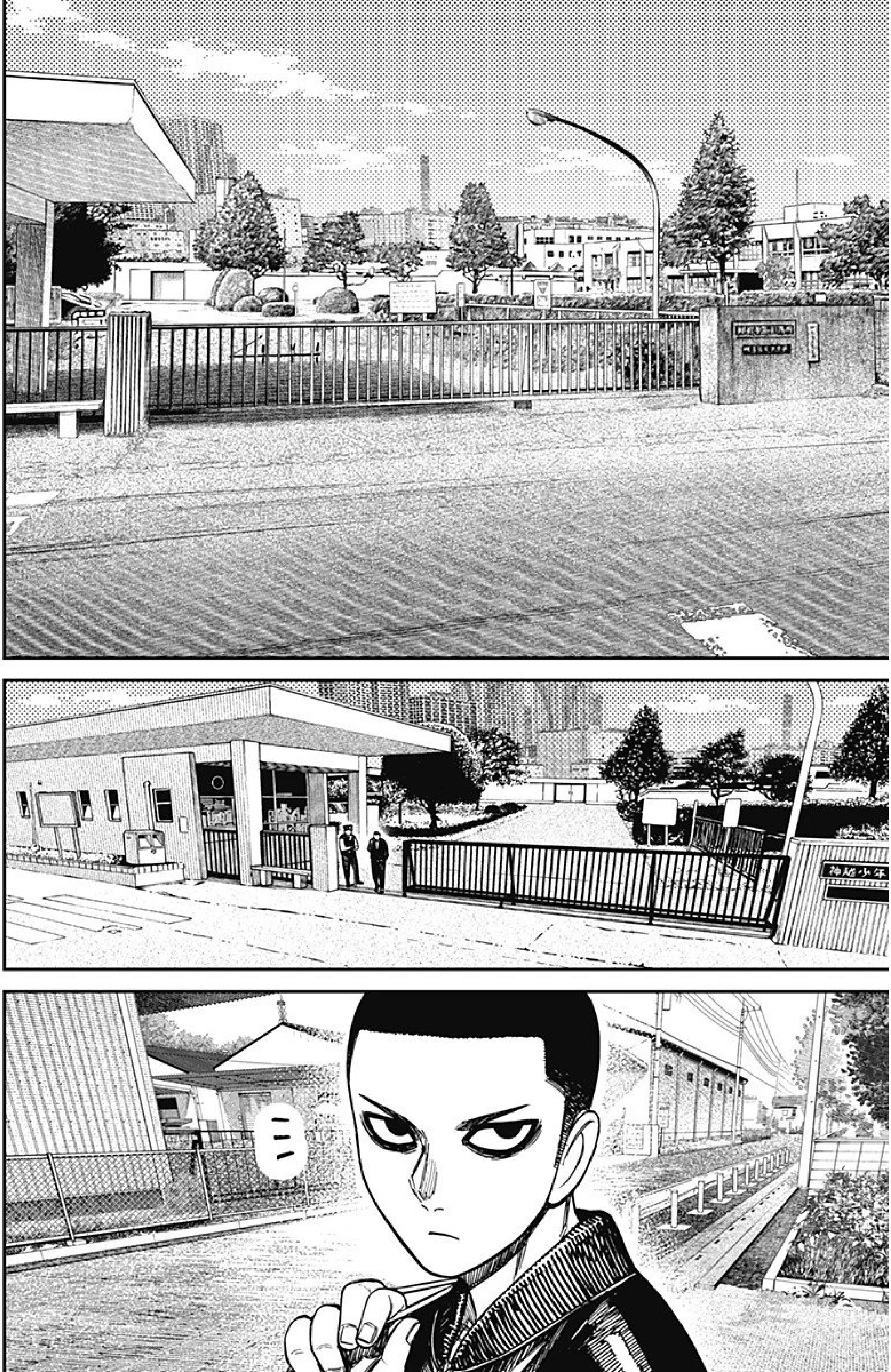
ミ

9

¿QUÉ ES ESTO?
ENTRA.
¿A QUÉ ESTÁ JUGANDO, SEÑOR?
YO SERÉ TU PADRE DE ACOGIDA.
¡¿EH!?
ESTA DE AQUÍ ES MI HABITACIÓN.
QUÉDATE LEJOS.
¡¿POR QUÉ DEMONIOS IRÍA YO A VIVIR CONTIGO!?

¿NO TE SIENTES FELIZ SI NO VIVES CON TU MAMI?
¿EH?
¿QUIERES PELEA, IMBÉCIL?
QUÍTATE LOS ZAPATOS, IDIOTA.
RE-CUERDO BIEN TU CARA.
¡HE ESPERADO TANTO POR MATARTE!

¡AGH!
LLEGAS DIEZ AÑOS ANTES.
DEBERÁS ESFORZARTE UN POCO MÁS.